

FLUXOGRAMA DE TESTES ESTATÍSTICOS BÁSICOS

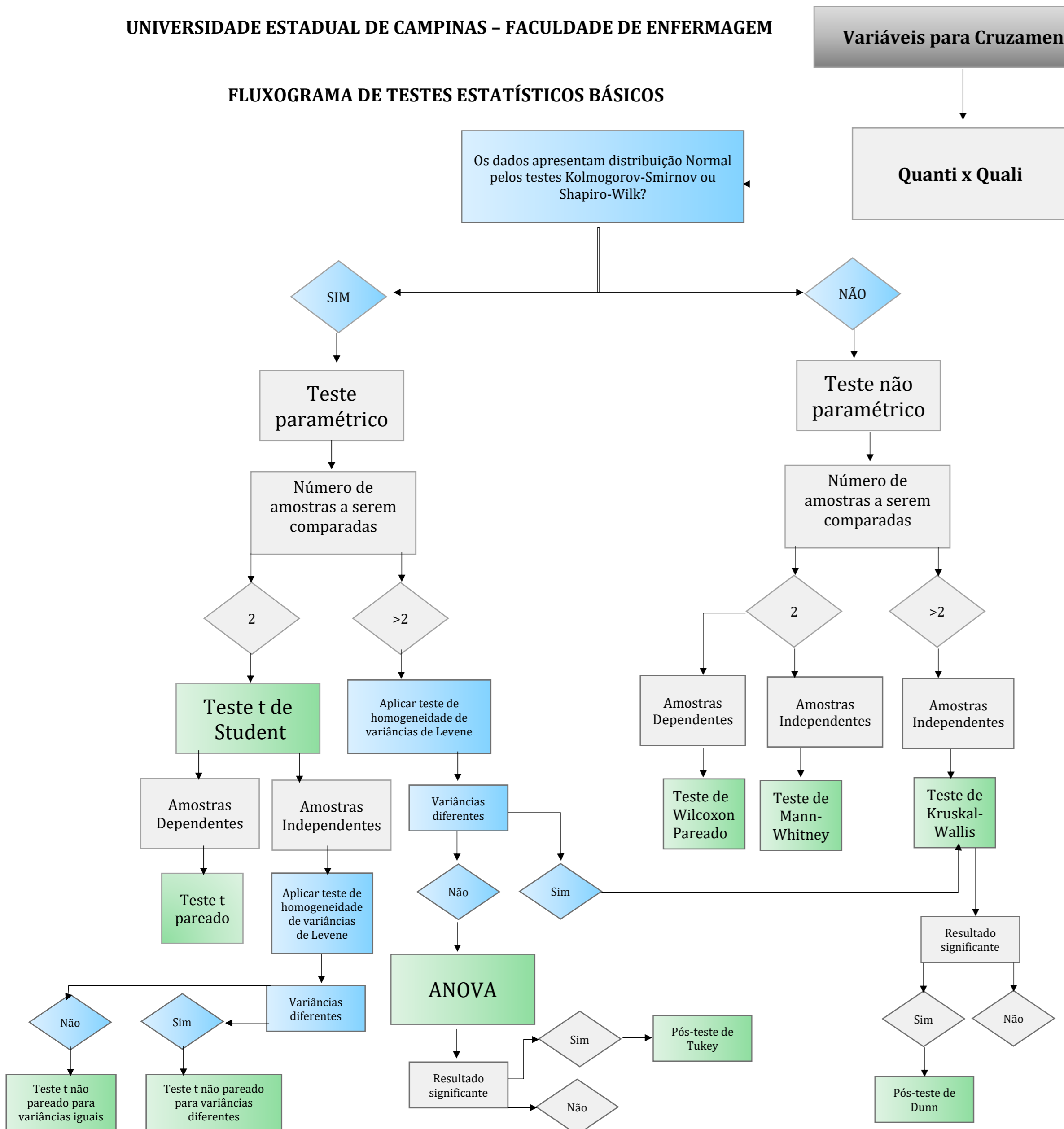

**LEGENDA:**

- Testes estatísticos indicados
- Pressupostos para escolha do teste estatístico

**Lembre-se:**

- ✓ No teste t de Student não pareado e na ANOVA deve ser testada a distribuição da variável quantitativa em cada um dos grupos de comparação.
- ✓ No teste t de Student pareado deve ser testada a distribuição da diferença da variável quantitativa entre as duas amostras.